



P  
S  
S  
O  
U



पण्डित सुन्दरलाल शर्मा (मुक्त) विश्वविद्यालय छत्तीसगढ़

(छ.ग. शासन के अधिनियम क्रमांक 26 सन् 2004 द्वारा स्थापित)

VERIFIED

REGISTRAR  
Pt. Sunderlal Sharma (Open)  
University Chhattisgarh  
BILASPUR (C.G.)

Dr. Preeti Rani Mishra  
Incharge NAAC Criteria-IV  
PSSOU, CG Bilaspur

बजट : 2020 - 21



पद्मिनी मुन्दरलाल शर्मा (मुक्त) विश्वविद्यालय छतीसगढ़, बिलासपुर

का

पन्द्रहवाँ बजट

वर्ष

2020 – 2021

**VERIFIED**

**Dr. Preeti Rani Mishra**  
Incharge NAAC Criteria-IV  
PSSOU, CG Bilaspur

# बजट अनुमान

2020-2021

क्रमांक	विवरण	पृष्ठ क्रमांक
1	बजट प्रतिवेदन	1 से 5
2	पुनरीक्षित बजट एवं बजट अनुमान का संक्षिप्त विवरण	6
3	आय का बजट अनुमान	7 से 8
4	व्यय का बजट अनुमान	9 से 17



**VERIFIED**

**Dr. Preeti Rani Mishra**  
Incharge NAAC Criteria-IV  
PSSOU, CG Bilaspur

# पं. सुन्दरलाल शर्मा (मुक्त) विश्वविद्यालय छत्तीसगढ़, बिलासपुर

## बजट प्रतिवेदन

// प्रस्तावना //

पंडित सुन्दरलाल शर्मा (मुक्त) विश्वविद्यालय छत्तीसगढ़, बिलासपुर का यह पन्द्रहवाँ बजट है। इस वर्ष भी विश्वविद्यालय द्वारा संचालित विभिन्न पाठ्यक्रमों एवं प्रस्तावित पाठ्यक्रमों को दृष्टिगत रखते हुए वित्तीय प्रबंध एवं नियंत्रण का सामान्य नीति के आधार पर विश्वविद्यालय के संचालन व विकास का प्रयास किया जा रहा है।

## उद्देश्य

विश्वविद्यालय का उद्देश्य अधिनियम में निम्नानुसार है :-

1. विभिन्न माध्यमों के द्वारा जिसमें प्रसारण तकनीक भी सम्मिलित है, शिक्षा तथा ज्ञान का उन्नयन एवं प्रसारण करना।
2. समाज के व्यापक वर्ग को उच्च शिक्षा के अवसर प्रदान करना तथा समाज कल्याण को प्रोत्साहित करना।
3. राज्य की शिक्षा पद्धति में खुला शिक्षा विश्वविद्यालय पद्धति तथा दूरवर्ती शिक्षा पद्धति को बढ़ावा देना।

इसके अतिरिक्त पण्डित सुन्दरलाल शर्मा (मुक्त) विश्वविद्यालय अधोलिखित के लिए संकल्पित हैं

1. मुक्त विश्वविद्यालय "शिक्षा आपके द्वार" के ध्येय वाक्य-स्वाध्याय परम तपः करने हेतु संकल्पित है, इसके लिए प्रवेश नीति को लचीला रखते हुए विद्यार्थियों को सहायता हेतु उपयुक्त प्रणाली का विकास करेगा।
2. हर उस व्यक्ति को जो किसी कारणवश औपचारिक शिक्षा पूर्ण न कर सका हो या किसी महाविद्यालय या विश्वविद्यालय से जुड़ न सका हो, उसे शिक्षा ग्रहण करने का अवसर प्रदान करेगा।

**VERIFIED**

*Dr. Preeti Rani Mishra*  
Incharge NAAC Criteria-IV  
PSSOU, CG Bilaspur

3. वि.वि. के अन्तर्गत अ.जा./अ.ज.जा को राज्य शासन के अनुसार छूट का लाभ देते हुए पाठ्यसामग्री प्रदान कर उनकी परीक्षाओं का आयोजन करेगा।
4. ग्रामीण ,कामगार, महिला एवं अन्य शिक्षार्थी समूह के द्वार पर उच्च शिक्षा उपलब्ध कराकर प्रजातांत्रिक मूल्यों के अनुरूप कार्य करने का प्रयास करेगा।
5. स्थानीय स्तर पर कौशल विकास योजना के तहत रोजगारोन्मुखी उपयोगी पाठ्यक्रम उपलब्ध करायेगा।
6. मुक्त विश्वविद्यालय अपनी परीक्षा और अन्य प्रणाली को सरल तथा लचीला बनाकर अपने उद्देश्यों को प्राप्त करेगा।
7. क्रेडिट आधारित परीक्षा प्रणाली द्वारा शिक्षण।
8. विश्वविद्यालय प्रवेशित छात्रों को समय पर परीक्षा-परिणाम प्रदान करने के लिये संकल्पित है।

### अध्ययन केन्द्रों की स्थापना

वर्तमान में विश्वविद्यालय के द्वारा 120 अध्ययन केन्द्र तथा डी.एल.एड./बी.एड. के 23 केन्द्र हैं, इस प्रकार कुल 143 अध्ययन केन्द्रों संचालित किए जा रहे हैं, छः क्षेत्रीय कार्यालय - बिलासपुर, रायपुर, अग्निकापुर, जगदलपुर एवं दुर्ग जशपुर एवं एक उप क्षेत्रीय कार्यालय कांकर में स्थापित है।

**VERIFIED**

*Dr. Preeti Rani Mishra*  
Incharge NAAC Criteria-IV  
PSSOU, CG Bilaspur

## प्रस्तावित प्रमुख विकास एवं विस्तार योजनाएं

1. विश्वविद्यालय के परिसर विकास में कुलपति एवं कुलसचिव निवास, द्वितीय, तृतीय, एवं चतुर्थ कर्मचारियों के लिये आवास गृह, छात्रावास, अतिथि गृह, अकादमिक भवन, सम्पूर्ण परिसर में बाण्डीवाल तथा मुख्यद्वार आदि समस्त के निर्माण कार्य हेतु वित्तीय वर्ष 2016-17 में प्रथम किस्त के रूप में लोक निर्माण विभाग (शा.निर्माण एजेन्सी) को ₹ 500.00 लाख रुपये प्रदान किये गये। तथा द्वितीय फेस के निर्माण हेतु के रूप में वर्ष 2017-18 में ₹ 500.00 लाख तथा वर्ष 2018-19 में ₹ 500.00 लाख रुपये लोक निर्माण विभाग (शा.निर्माण एजेन्सी) को प्रदान किया जा चुका है। वर्ष 2019-20 में इस मद में कुल ₹ 500.00 लाख रुपये का भुगतान प्रस्तावित है।

**VERIFIED**

  
**Dr. Preeti Rani Mishra**  
Incharge NAAC Criteria-IV  
PSSOU, CG Bilaspur

## आय-व्यय का पुनरीक्षण

प्रत्येक संस्था का स्थायित्व, विकास एवं विस्तार उसकी वित्तीय सुदृढता पर निर्भर होता है। ऐसी स्थिति में विश्वविद्यालय के विकास एवं विस्तार हेतु वित्तीय अनुशासन एवं नियंत्रण की नीति ही सर्वोपरि है। विश्वविद्यालय की आय एवं व्यय स्रोत को ध्यान में रखते हुए इस बजट को तैयार करने का प्रयास किया गया है। वित्तीय वर्ष 2019-2020 के मूल बजट में राशि ₹ 3510.00 लाख आय तथा राशि ₹ 3522.50 लाख व्यय का प्रावधान किया गया था, वित्तीय वर्ष 2019-2020 की पुनरीक्षित आय राशि ₹ 3285.00 लाख की है, जिसके विरुद्ध पुनरीक्षित व्यय राशि 3297.50 लाख अनुमानित है। इस प्रकार विश्वविद्यालय को राशि ₹ 12.50 लाख की कमी अनुमानित है।

### बजट प्रस्ताव

विश्वविद्यालय के इस बजट में वित्तीय वर्ष 2019-2020 की पुनरीक्षित आय ₹ 3285.00 लाख तथा व्यय 3297.50 लाख है। वित्तीय वर्ष 2020-2021 के लिये बजट अनुमानित आय ₹ 3325.00 लाख तथा व्यय ₹ 3336.25 लाख प्रस्तावित है। यह बजट ₹ 11.25 लाख घाटे का बजट रखा गया है। अधोसंरचना विकास मद के अन्तर्गत पहुँचमार्ग/सड़क निर्माण क्षेत्र हित में अनेक निर्माण कार्य को तेजी से बढ़ावा देने के कारण व्यय भार में वृद्धि संग्रहित है। अनुमानित बजट वित्त समिति की अनुशंसा हेतु प्रस्तुत है।

**VERIFIED**

*Prachi*

**Dr. Prachi Kant Mishra**  
Incharge NAAC, Criteria-IV  
PSSOU, CG Bilaspur

## प्रस्तावित योजनाएं

1. विश्वविद्यालय के शोधरत छात्रों के लिये राष्ट्रीय स्तर के सेमीनार का आयोजन करना।
2. विभिन्न विभागों में कार्यरत कर्मचारियों को प्रशिक्षित कर उन्हें आधुनिकीकरण की आवश्यकताओं के योग्य बनाना।
3. अध्ययन केन्द्रों का आधुनिकीकरण करना तथा अध्ययन केन्द्रों में कम्प्यूटर, एवं आनलाईन सुविधा प्रदान करना।
4. परिसर के चारों ओर ग्रीन बेल्ट तैयार करना, साथ ही उद्यान निर्माण।
5. विश्वविद्यालय के आकदमिक भवन में लेबोरेट्री, विभिन्न विषयों हेतु संपर्क कक्षा वगैरह निर्माण।
6. निशक्त एवं दिव्यांग व्यक्तियों को सुविधा प्रदान करना।
7. परिसर सौंदर्यीकरण एवं संवर्धन तथा विस्तार करना।
8. परिसर में स्थित तलाबों का गहरीकरण एवं सौंदर्यीकरण तथा बारहमासी पानी की व्यवस्था करना।
9. वृक्ष आयुर्वेद केन्द्र की स्थापना— औषधीय पौधे एवं सागौन का वृक्षारोपण करना।

**VERIFIED**

*Dr. Prati Rani Mishra*  
Incharge NAAC Criteria-IV  
PSSOU, CG Bilaspur



**Pt.Sundarlal Sharma (Open) University Chhattisgarh Bilaspur**  
**Revised Budget - Financial Year 2019-20 & Budget Estimate Year 2020-21**

(in Lacs)				
S.no	Head of Account	REVENUE		
		BUDGET ESTIMATE 2019-2020	REVISED ESTIMATE 2019- 2020	BUDGET ESTIMATE 2020-2021
A	General Revenue	710.00	585.00	968.00
B	Liabilities Fund	2800.00	2700.00	2357.00
	<b>Total</b>	<b>3510.00</b>	<b>3285.00</b>	<b>3325.00</b>
(in Lacs)				
S.no	Head of Account	EXPENDITURE		
		BUDGET ESTIMATE 2019-2020	REVISED ESTIMATE 2019- 2020	BUDGET ESTIMATE 2020- 2021
A	General Expenditure	946.50	896.50	979.25
B	Expenditure on Liabilities	2576.00	2401.00	2357.00
	<b>Total</b>	<b>3522.50</b>	<b>3297.50</b>	<b>3336.25</b>
	<b>Deficit</b>	<b>12.50</b>	<b>12.50</b>	<b>11.25</b>

**VERIFIED**

*P. Mishra*  
**Dr. Preeti Rani Mishra**  
 Incharge NAAG Criteria-IV  
 PSSOU, CG Bilaspur

**Pt.Sundarlal Sharma (Open) University Chhattisgarh Bilaspur**  
**Revised Budget - Financial Year 2019-20 & Budget Estimate Year 2020-21**

(in Lacs)				
S.no	Head of Account	REVENUE		
		BUDGET ESTIMATE 2019-2020	REVISED ESTIMATE 2019- 2020	BUDGET ESTIMATE 2020-2021
A	General Revenue	710.00	585.00	968.00
B	Liabilities Fund	2800.00	2700.00	2357.00
	<b>Total</b>	<b>3510.00</b>	<b>3285.00</b>	<b>3325.00</b>

**VERIFIED**



*Dr. Preeti Rani Mishra*  
 Incharge NAAC Criteria-IV  
 PSSOU, CG Bilaspur

Pt.Sundarlal Sharma (Open) University Chhattisgarh Bilaspur								
ABSTRACT OF REVENU AND OTHER INCOME BUDGET 2020-2021								
No.	Head of Account	1	2	3	4	5	6	
		ACTUAL 2018-2019	BUDGET ESTIMATE 2019-2020	ACTUAL 01-4-2019 TO 30-11-2020	ESTIMATE 01-12-2019 TO 31-03-2020	REVISED ESTIMATE 2019-2020	BUDGET ESTIMATE 2020-2021	
A	1	I General Revenue						
		1 Subsidiary Grants From C.G.Govt :-						
		1 Establishment Grant (Salary)	40.00	100.00	40.00	60.00	100.00	100.00
		11 Infrastructure Grant	0.00	60.00	0.00	60.00	60.00	60.00
		2 Income from other Sources	12.84	15.00	6.96	8.04	15.00	15.00
		3 Fellowship/Scholarship & Fee Re-imburement	3.56	10.00	0.00	10.00	10.00	0.00
	4 Interest from Deposits	505.81	525.00	183.89	216.11	400.00	400.00	
	5 Borrow form Liabilities	0.00	0.00	0.00	0.00	0.00	393.00	
		<b>TOTAL</b>	<b>562.21</b>	<b>710.00</b>	<b>230.85</b>	<b>354.15</b>	<b>585.00</b>	<b>968.00</b>
B	11	Liabilities Fund						
	1	Receivable against Liabilities	2730.77	2800.00	2308.62	391.38	2700.00	2750.00
	2	Lending to General Revenue	0.00	0.00	0.00	0.00	0.00	-393.00
		<b>TOTAL</b>	<b>2730.77</b>	<b>2800.00</b>	<b>2308.62</b>	<b>391.38</b>	<b>2700.00</b>	<b>2357.00</b>
		<b>GRAND TOTAL</b>	<b>3292.98</b>	<b>3510.00</b>	<b>2539.47</b>	<b>745.53</b>	<b>3285.00</b>	<b>325.00</b>

**VERIFIED**

*Dr. Preeti Rani Mishra*  
Incharge NAAC Criteria-IV  
PSSOU, CG Bilaspur

**Pt.Sundarlal Sharma (Open) University Chhattisgarh Bilaspur**  
**Revised Budget - Financial Year 2019-20 & Budget Estimate Year 2020-21**

		(in Lacs)		
S.no	Head of Account	EXPENDITURE		
		BUDGET ESTIMATE 2019-2020	REVISED ESTIMATE 2019- 2020	BUDGET ESTIMATE 2020- 2021
A	General Expenditure	946.50	896.50	979.25
B	Expenditure on Liabilities	2576.00	2401.00	2357.00
	<b>Total</b>	<b>3522.50</b>	<b>3297.50</b>	<b>3336.25</b>

**VERIFIED**

  
**Dr. Preeti Rani Mishra**  
 Incharge NAAC Criteria-IV  
 PSSOU, CG Bilaspur

## Pt.Sundarlal Sharma (Open) University Chhattisgarh Bilaspur

## ABSTRACT OF EXPENDITURE BUDGET 2020-2021

(₹.in Lacs)

No.	Head of Account	1	2	3	4	5	5	
		ACTUAL 2018-2019	BUDGET ESTIMATE 2019-2020	ACTUAL 01-4-2019 TO 30-11-2019	ESTIMATE 01-12-2019 TO 31-03-2020	REVISED ESTIMATE 2019-2020	BUDGET ESTIMATE 2020-2021	
A	<b>General Expenditure</b>							
1	<b>Pay &amp; Allowances etc.</b>							
1	Pay/Grade Pay/S.A	192.6	510.00	157.75	352.25	510.00	545.00	
2	Dearness Allowance							
3	House Rent Allowance	4.13	10.50	2.68	7.82	10.50	10.50	
4	Medical Allowance	0.28	0.50	0.00	0.50	0.50	0.00	
5	City Compensatory Allowance	0.19	0.50	0.12	0.38	0.50	0.50	
6	Deputation Allowance	0.48	0.50	0.24	0.26	0.50	0.50	
7	Conveyance Allowance	0.71	1.50	0.44	1.06	1.50	1.50	
8	Festival Advance	0.00	2.00	0.00	2.00	2.00	2.00	
9	Subtracts - Refunds	0.00	-2.00	0.00	-2.00	-2.00	-2.00	
10	Medical Advance	0.00	10.00	0.00	10.00	10.00	10.00	
11	Subtracts-Refunds	0.00	-10.00	0.00	-10.00	-10.00	-10.00	
12	Medical Re-imburement	1.39	10.00	0.68	9.32	10.00	10.00	
13	Contributory Provident Fund/NPS	15.81	50.00	15.67	34.33	50.00	55.00	
	<b>Total</b>	<b>215.59</b>	<b>583.50</b>	<b>177.58</b>	<b>405.92</b>	<b>583.50</b>	<b>623.00</b>	
	<b>VERIFIED</b>							

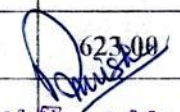
  
**Dr. Preeti Rani Mishra**  
 Incharge NAAC Criteria-IV  
 PSSOU, CG Bilaspur

No.	Head of Account	1	2	3	4	5	5
		ACTUAL 2018-2019	BUDGET ESTIMATE 2019-2020	ACTUAL 01-4-2019 TO 30-11-2019	ESTIMATE 01-12-2019 TO 31-03-2020	REVISED ESTIMATE 2019-2020	BUDGET ESTIMATE 2020-2021
2	Wages	8.83	12.00	6.76	5.24	12.00	12.00
	Total	8.83	12.00	6.76	5.24	12.00	12.00
3	Security & Sanitary Arrangement	60.01	80.00	45.84	34.16	80.00	90.00
	Total	60.01	80.00	45.84	34.16	80.00	90.00
4	Travelling Allowances:-	6.99	12.00	4.22	5.78	10.00	12.00
	Total	6.99	12.00	4.22	5.78	10.00	12.00
5	Repairs & maintenance :-						
1	Vehicles	4.2	7.00	1.61	5.39	7.00	10.00
2	Press Machine	0.46	3.00	0.88	2.12	3.00	5.00
3	Furniture & Equipments	3.68	5.00	1.08	3.92	5.00	5.00
4	Electricity	0.89	3.00	0.43	2.57	3.00	5.00
	Total	9.23	18.00	4.00	14.00	18.00	25.00
6	Furnished Residential Accommodation	2.85	5.00	1.76	3.24	5.00	5.00
	Total	2.85	5.00	1.76	3.24	5.00	5.00
7	Paper Purchase (Press)	7.54	12.00	0.97	4.03	5.00	10.00
	Total	7.54	12.00	0.97	4.03	5.00	10.00

**VERIFIED**

*Dr. Preeti Rani Mishra*  
Incharge NAAC Criteria-IV  
PSSOU, CG Bilaspur

No.	Head of Account	1	2	3	4	5	5
		ACTUAL 2018-2019	BUDGET ESTIMATE 2019-2020	ACTUAL 01-4-2019 TO 30-11-2019	ESTIMATE 01-12-2019 TO 31-03-2020	REVISED ESTIMATE 2019-2020	BUDGET ESTIMATE 2020-2021
8	<b>Office Expenditure</b>						
1	Postage & Stamps	1.70	5.00	2.75	2.25	5.00	5.00
2	Telephone & internet	2.73	5.00	3.43	1.57	5.00	5.00
3	Electricity & Water Charges	16.43	20.00	9.04	10.96	20.00	15.00
4	Stationary	7.11	20.00	15.03	4.97	20.00	25.00
5	Books & Periodical Magazines	0.77	0.50	0.008	0.49	0.50	0.75
6	Petrol, Diesel & Oil .	15.51	25.00	8.70	11.30	20.00	25.00
7	Furniture & Equipments (Student support services & library)	10.86	50.00	7.45	17.55	25.00	25.00
8	Building Rental charges	4.83	6.00	3.34	1.66	5.00	5.00
9	Audit fees	0.00	23.00	0.00	23.00	23.00	25.00
10	Legal & Consultancy fees.	5.68	20.00	8.81	1.19	10.00	10.00
11	Insurance	2.72	6.00	2.17	3.83	6.00	5.00
12	Bank commission charges	0.056	1.00	0.00	1.00	1.00	1.00
13	Uniforms	0.39	0.50	0.00	0.50	0.50	0.50
14	Advertisement	9.11	15.00	9.06	5.94	15.00	20.00
15	Inauguration/Foundation day of the University/Study Centre	1.17	5.00	0.016	4.98	5.00	5.00
16	University Meeting & Refreshments	4.46	8.00	1.83	6.17	8.00	8.00
17	VC. Secretariat- Reception & Hospitality	2.91	2.00	0.82	1.18	2.00	2.00
18	Other Contingency Including NAAC) Exp.	7.22	12.00	4.54	7.46	12.00	20.00
	<b>Total</b>	<b>93.66</b>	<b>224.00</b>	<b>77.00</b>	<b>106.00</b>	<b>183.00</b>	<b>209.25</b>
	<b>(A) Total of General Expenditure</b>	<b>404.70</b>	<b>946.50</b>	<b>318.13</b>	<b>578.37</b>	<b>896.50</b>	<b>979.25</b>

VERIFIED

No.	Head of Account	1	2	3	4	5	5	
		ACTUAL 2018-2019	BUDGET ESTIMATE 2019-2020	ACTUAL 01-4-2019 TO 30-11-2019	ESTIMATE 01-12-2019 TO 31-03-2020	REVISED ESTIMATE 2019-2020	BUDGET ESTIMATE 2020-2021	
<b>B</b>	<b>Expenditure on Liabilities</b>							
<b>1</b>	<b>Examination Expenditure</b>							
1	Remuneration (Flying Squad, Examiners Evaluators, Paper setting, Exam Conduction, etc.)	153.12	170.00	59.03	110.97	170.00	170.00	
2	<b>Printing exp :-</b>							
	(i) Answer Book , Assignment Book/OMR.Sheet	13.65	35.00	30.00	5.00	35.00	40.00	
3	Travelling & Risk Allowances Exp.	5.16	8.00	2.95	2.05	5.00	8.00	
4	Other Contingency Exp.	11.16	12.00	5.15	6.85	12.00	15.00	
	<b>Total</b>	<b>183.09</b>	<b>225.00</b>	<b>97.13</b>	<b>124.87</b>	<b>222.00</b>	<b>233.00</b>	
<b>2</b>	<b>Confidential Expenditure</b>							
1	<b>Printing exp :-</b>							
	(i) Question Paper	25.00	40.00	30.00	10.00	40.00	50.00	
	(ii) Result Processing	6.72	15.00	7.30	7.70	15.00	20.00	
2	Other Contingency Exp. & Moderation	0.00	1.00	0.00	5.00	5.00	5.00	
	<b>Total</b>	<b>31.72</b>	<b>56.00</b>	<b>37.30</b>	<b>22.70</b>	<b>60.00</b>	<b>75.00</b>	

**VERIFIED**

*Dr. Preeti Rani Mishra*  
Incharge NAAC Criteria-IV  
PSSOU, CG Bilaspur



No.	Head of Account	1	2	3	4	5	5
		ACTUAL 2018-2019	BUDGET ESTIMATE 2019-2020	ACTUAL 01-4-2019 TO 30-11-2019	ESTIMATE 01-12-2019 TO 31-03-2020	REVISED ESTIMATE 2019-2020	BUDGET ESTIMATE 2020-2021
<b>3</b>	<b>Academic Expenditure</b>						
1	Self Study Material Printing & Purchase	206.21	225.00	177.08	47.92	225.00	230.00
2	S.L.M. Development	0.86	10.00	4.62	5.38	10.00	15.00
3	Sending of Study Material : Transporting Charges/Postage	35.95	50.00	21.91	28.09	50.00	50.00
4	Research & Faculty Development	3.36	5.00	2.38	2.62	5.00	15.00
5	Vocational Education Training	0.00	1.00	0.00	1.00	1.00	1.00
6	Conference/seminar/work shop/ Publication of Journals	7.80	15.00	1.62	6.38	8.00	15.00
7	Counseling/Contact Class (Student support services)	36.25	45.00	14.70	30.30	45.00	50.00
8	Counseling (Student support services) Selection for B.Ed./D.el.ed. students	0.08	1.00	0.82	0.18	1.00	1.00
9	Registration fees (Delegates)	1.40	2.00	0.50	1.50	2.00	2.00
10	University Laboratory, Class Room	0.00	40.00	0.00	40.00	40.00	50.00
11	Other Contingency Exp.	0.00	2.00	0.00	2.00	2.00	5.00
	<b>Total</b>	<b>291.91</b>	<b>396.00</b>	<b>223.63</b>	<b>165.37</b>	<b>389.00</b>	<b>434.00</b>

**VERIFIED**

*Dr. Preeti Rani Mishra*  
Incharge NAAC Criteria-IV  
PSSOU, CG Bilaspur

No.	Head of Account	1	2	3	4	5	5
		ACTUAL 2018-2019	BUDGET ESTIMATE 2019-2020	ACTUAL 01-4-2019 TO 30-11-2019	ESTIMATE 01-12-2019 TO 31-03-2020	REVISED ESTIMATE 2019-2020	BUDGET ESTIMATE 2020-2021
4	Conveyance Allowance	10.25	12.00	5.37	6.63	12.00	13.00
	Total	10.25	12.00	5.37	6.63	12.00	13.00
5	Refreshment Allowance	0.67	2.00	0.13	1.87	2.00	2.00
	Total	0.67	2.00	0.13	1.87	2.00	2.00
6	Scholarship & Fees Re-imburement	0.08	5.00	1.40	3.60	5.00	5.00
	Total	0.08	5.00	1.40	3.60	5.00	5.00
7	Library (Books, Journal etc.)	2.80	15.00	4.18	1.82	6.00	15.00
	Total	2.80	15.00	4.18	1.82	6.00	15.00
8	Computer Server/System Maintenance	5.01	13.00	9.27	13.00	13.00	15.00
	Total	5.01	13.00	9.27	3.73	13.00	15.00

**VERIFIED**

*Dr. Preeti Rani Mishra*  
 Incharge NAAC Criteria-IV  
 PSSOU, CG Bilaspur

(₹.in Lacs)

No.	Head of Account	1	2	3	4	5	5
		ACTUAL 2018-2019	BUDGET ESTIMATE 2019-2020	ACTUAL 01-4-2019 TO 30-11-2019	ESTIMATE 01-12-2019 TO 31-03-2020	REVISED ESTIMATE 2019-2020	BUDGET ESTIMATE 2020-2021
<b>9</b>	<b>Expenditure on RSD: Student Support Services &amp; Centers Maintenance etc.</b>						
1	Honorarium (Head quarters Employees)	255.46	310.00	186.66	123.34	310.00	320.00
2	EPF	0.00	4.00	0.00	4.00	4.00	0.00
3	Honorarium of Coordinators, Assistant Coordinators & Assistants (With NPS)	182.11	230.00	150.91	79.09	230.00	250.00
4	Study Centre Contingency Exp.	0.53	10.00	1.00	4.00	5.00	15.00
5	Furniture & Equipments	0.25	8.00	0.00	8.00	8.00	25.00
6	Study Center Maintenance Amount	0.00	50.00	0.00	25.00	25.00	20.00
7	Orientation Programme, Meeting, Other Contingency	0.00	5.00	0.00	5.00	5.00	5.00
	<b>Total</b>	<b>438.35</b>	<b>617.00</b>	<b>338.57</b>	<b>248.43</b>	<b>587.00</b>	<b>635.00</b>
<b>10</b>	<b>Other Academic Contingency Exp.</b>						
1	Various Programme & Participation ( Staff Training,Rajyoutsav, etc.)	3.94	5.00	0.48	4.52	5.00	5.00
2	University Convocation/Gold Medal Distribution Function & Other Function	12.42	15.00	0.75	14.25	15.00	20.00
3	Fees/Grant Refund	5.76	8.00	2.23	5.77	8.00	5.00
4	Printing exp. (Brochure,Programme Guide etc.)	10.66	15.00	10.51	4.49	15.00	15.00
5	I.C.T. Facilities etc.	10.29	20.00	2.14	2.86	5.00	20.00
	<b>Total</b>	<b>43.07</b>	<b>63.00</b>	<b>16.11</b>	<b>31.89</b>	<b>48.00</b>	<b>65.00</b>

VERIFIED

No.	Head of Account	1	2	3	4	5	5
		ACTUAL 2018-2019	BUDGET ESTIMATE 2019-2020	ACTUAL 01-4-2019 TO 30-11-2019	ESTIMATE 01-12-2019 TO 31-03-2020	REVISED ESTIMATE 2019-2020	BUDGET ESTIMATE 2020-2021
11							
	<b>Management/Development Expenditure</b>						
1	1 Vehicle Purchase	0.00	35.00	19.48	15.52	35.00	50.00
	2 Press Machine Purchase	0.00	15.00	0.00	0.00	0.00	0.00
	3 Solar Plant (Electricity)	0.38	125.00	4.05	120.95	125.00	115.00
	<b>Total</b>	<b>0.38</b>	<b>175.00</b>	<b>23.53</b>	<b>136.47</b>	<b>160.00</b>	<b>165.00</b>
	<b>Infrastructure Expenditure For Student Support services</b>						
2	1 Furniture & Equipments for Student Support services	0.00	200.00	0.00	100.00	100.00	200.00
	2 Construction For Student Support services	1133.12	500.00	10.89	489.11	500.00	400.00
3	<b>Infrastructure Development &amp; Emergency fund</b>	747.83	297.00	0.00	297.00	297.00	100.00
	<b>Sub. Total</b>	<b>1881.33</b>	<b>1172.00</b>	<b>34.42</b>	<b>1022.58</b>	<b>1057.00</b>	<b>865.00</b>
	<b>(B) Total Expenditure on Liabilities</b>	<b>2888.28</b>	<b>2576.00</b>	<b>767.51</b>	<b>1633.49</b>	<b>2401.00</b>	<b>2357.00</b>
	<b>Grand Total (A+B)</b>	<b>3292.98</b>	<b>3522.50</b>	<b>1085.64</b>	<b>2211.86</b>	<b>3297.50</b>	<b>3336.25</b>

**VERIFIED**

*Dr. Preeti Rani Mishra*  
 Incharge NAAC, Criteria-IV  
 PSSOU, CG Bilaspur

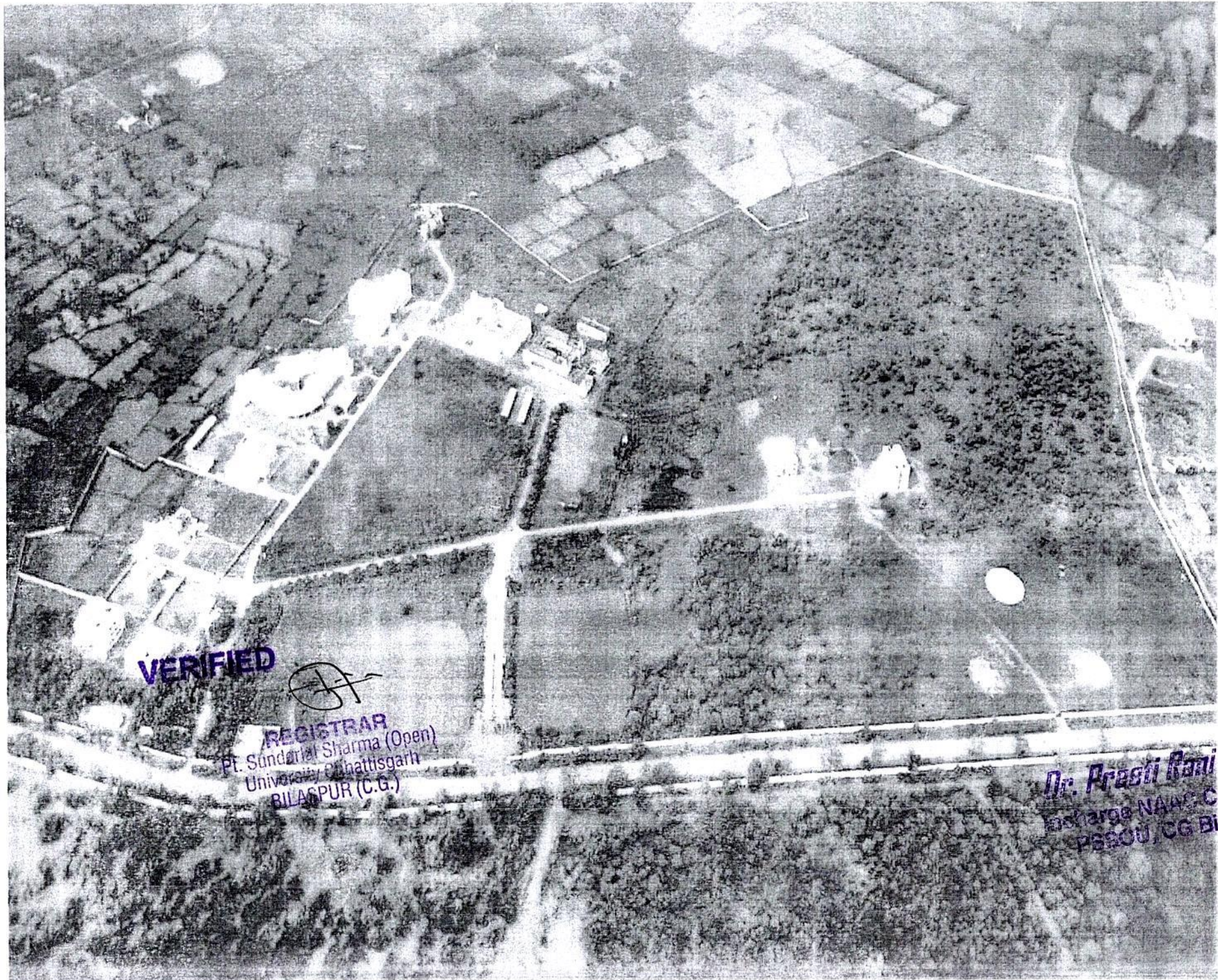

**VERIFIED**

**REGISTRAR**  
Pt. Sundar Lal Sharma (Open)  
University of Chhattisgarh  
BILASPUR (C.G.)

**Dr. Presti Rani Mishra**  
Incharge NAAC Criteria-IV  
PSSOU, CG Bilaspur

**P  
S  
S  
O  
U**